

# BARRAS DE APOIO EM PVC E AÇO INOX

## MANUAL DE INSTALAÇÃO

**Verifique se há canos de água ou energia elétrica, onde serão feitos os furos**

### Modelos:

60543: 30, 45, 60 e 80cm

60533: 80 a 90cm

6053: 40, 60 e 90cm



1) Marque as furações.

(Altura recomendada em geral: 75 cm – de acordo com a Norma **NBR9050**)

2) Use uma furadeira com broca de Ø 8,0mm para fazer os furos

3) Em seguida, coloque as buchas nos furos, posicionando a barra e os parafusos de fixação.

4) Aperte os parafusos e deslize as canoplas de acabamento até encostá-las na parede. Apoie-se nas barras para testar a instalação

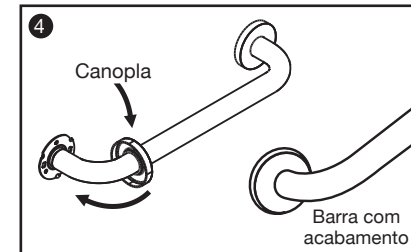
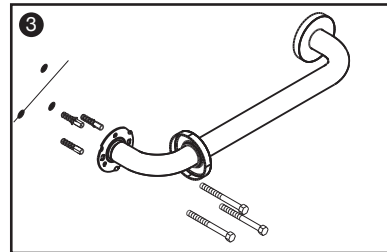
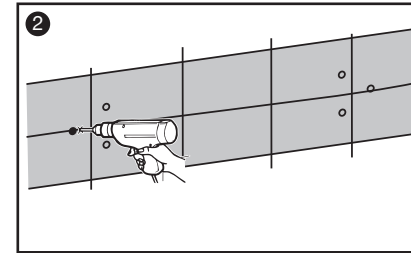
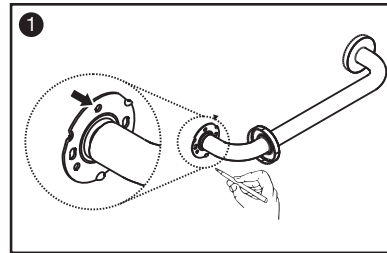

## IMPORTANTE

As buchas e parafusos que acompanham este produto são para fixação em paredes de alvenaria. Para outros tipos será necessário verificar qual a melhor maneira de fixação.

**Limpeza:** Utilizar apenas um pano macio, seco ou levemente umedecido.

**AS BARRAS DE APOIO WOG ATENDEM AS EXIGÊNCIAS DA NORMA NBR9050**



WOG COMÉRCIO DE METAIS SANITÁRIOS LTDA.  
Rua Auriverde, 1841- Vila Independência  
CEP 04222-002 - São Paulo - SP  
Fone: (11) 2060-9140 - FAX: (11) 2914-4533  
e-mail: wog@wog.com.br - site: www.wog.com.br

**Garantia WOG:** Estes produtos têm garantia de 1 (Hum) ano, incluída a garantia legal, para defeitos de fabricação. Não se aplicará nos casos de uso indevido, instalações inadequadas (ABNT) e aos componentes de desgaste natural.